



XIV SIMPÓSIO BRASILEIRO DE CLIMATOLOGIA GEOGRÁFICA

Saberes acadêmicos, populares e institucionais em Climatologia:
contextos para uma agenda socioambiental

UFPB - João Pessoa, de 10 a 14 de novembro de 2020

XIV SIMPÓSIO BRASILEIRO DE CLIMATOLOGIA GEOGRÁFICA

XIV SBCG

UFPB / João Pessoa / Paraíba / Brasil
10 a 14 de novembro de 2020

SEGUNDA CIRCULAR

Normas para o envio dos trabalhos, informações sobre as
inscrições e valores de investimento

Tema do XIV SBCG

Saberes acadêmicos, populares e institucionais em Climatologia:
contextos para uma agenda socioambiental

Realização:



Parceria:



LABORATÓRIO DE CLIMATOLOGIA GEOGRÁFICA - UFPB



XIV SIMPÓSIO BRASILEIRO DE CLIMATOLOGIA GEOGRÁFICA

Saberes acadêmicos, populares e institucionais em Climatologia:
contextos para uma agenda socioambiental

UFPB - João Pessoa, de 10 a 14 de novembro de 2020

1. NORMAS PARA A ELABORAÇÃO E ENVIO DE TRABALHOS COMPLETOS

- ✓ As inscrições online poderão ser realizadas a partir do dia 01 de novembro de 2019 no site: <https://www.xivsbcg.com>
- ✓ Os trabalhos completos deverão ser enviados por e-mail de acordo com os eixos temáticos a partir da 00h do dia 01 de novembro de 2019 até as 23h59 do dia 31 de março de 2020, horário de Brasília. Os e-mails são:

Eixo 1: xiv.sbcg.eixo1@gmail.com

Eixo 2: xiv.sbcg.eixo2@gmail.com

Eixo 3: xiv.sbcg.eixo3@gmail.com

Eixo 4: xiv.sbcg.eixo4@gmail.com

Eixo 5: xiv.sbcg.eixo5@gmail.com

Eixo 6: xiv.sbcg.eixo6@gmail.com

Eixo 7: xiv.sbcg.eixo7@gmail.com

- ✓ Os trabalhos completos devem ter de 10 a 15 páginas, incluindo figuras, gráficos, tabelas e referências.

ATENÇÃO: a inscrição limita a submissão de 2 (dois) trabalhos como autor principal (primeiro autor). Na condição de coautor é limitada a apenas 3 (três) trabalhos. Cada trabalho deverá conter no máximo 1 (um) autor principal e 3 (três) coautores.

- ✓ Serão aceitos trabalhos elaborados em português, inglês e espanhol. Porém, as apresentações ocorrerão apenas em português.
- ✓ Os trabalhos serão apresentados na modalidade ORAL.
- ✓ Os trabalhos avaliados com nota inferior a 7,0 (sete) serão reprovados.
- ✓ O formato do arquivo encaminhado deve ser obrigatoriamente em Word e PDF. O arquivo deverá ter no máximo 5 Mb. Tabelas, gráficos, figuras, mapas, entre outros, deverão estar inseridos no corpo do trabalho e adequadamente citados no texto.

ATENÇÃO: os trabalhos devem ser elaborados de acordo com o modelo disponibilizado no site do evento: <https://www.xivsbcg.com>. Trabalhos que não estejam conforme o modelo serão reprovados.

2. FORMATO DO TRABALHO COMPLETO

Fonte: Arial tamanho 11, com exceção do título e nome dos autores.
Configuração da página: retrato; tamanho A4.



XIV SIMPÓSIO BRASILEIRO DE CLIMATOLOGIA GEOGRÁFICA

Saberes acadêmicos, populares e institucionais em Climatologia:
contextos para uma agenda socioambiental

UFPB - João Pessoa, de 10 a 14 de novembro de 2020

Margens: direita (2,5 cm), esquerda (2,5 cm), superior (3 cm) e inferior (3 cm).

- ✓ A **estrutura do trabalho** completo deverá conter:

Resumo, Introdução, Metodologia, Resultados e discussão, Considerações finais e Referências.

- ✓ O **título e o subtítulo** devem ser centralizados, em letras maiúsculas e em negrito, tamanho de letra 12. Exemplo:

DESASTRES HIDROCLIMÁTICOS NA REGIÃO NORDESTE: ANÁLISE DOS RECONHECIMENTOS DE ESTADO DE CALAMIDADE PÚBLICA, 2003 A 2018

- ✓ O(s) **nome(s) do(s) autor(es)** deve(m) estar alinhados à direita, em letras maiúsculas e em negrito, tamanho de letra 12. Informações complementares (instituições de origem e endereço de e-mail) devem ser incluídas na forma de nota de rodapé na primeira página, tamanho de letra 10, conforme exemplo:

**GABRIEL DE PAIVA CAVALCANTE¹
MARCELO DE OLIVEIRA MOURA²
CAMILA CUNICO³**

¹ Mestrando do Programa de Pós-graduação em Geografia da Universidade Federal da Paraíba. E-mail: cavalcantegp.geo@gmail.com

² Docente do Programa de Pós-graduação em Geografia da Universidade Federal da Paraíba. E-mail: marcelomoura@ccen.ufpb.br

³ Docente do Programa de Pós-graduação em Geografia da Universidade Federal da Paraíba. E-mail: camilacunico@yahoo.com.br

- ✓ Após os nomes do(s) autor(es) deve(m) ser apresentados o **resumo** com no mínimo 150 e no máximo 250 palavras, seguidos de três palavras-chave, elaborado com fonte Arial tamanho 11, espaçamento entre linhas simples.

O trabalho redigido em língua portuguesa deverá, obrigatoriamente, apresentar o resumo em língua inglesa. Já os trabalhos redigidos em língua estrangeira deverão, obrigatoriamente, apresentar o resumo em língua portuguesa.

- ✓ O **corpo do trabalho** deve ser elaborado em fonte Arial, tamanho 11, espaçamento entre linhas (1,5), alinhamento justificado e início de parágrafos com um recuo de 1,5 cm. Exemplo:



XIV SIMPÓSIO BRASILEIRO DE CLIMATOLOGIA GEOGRÁFICA

Saberes acadêmicos, populares e institucionais em Climatologia:
contextos para uma agenda socioambiental

UFPB - João Pessoa, de 10 a 14 de novembro de 2020

Situada no Semiárido paraibano, a cidade de Campina Grande...

- ✓ **Os itens e subitens** devem ser numerados, alinhados à esquerda, em negrito, com apenas a primeira letra em maiúsculo, tamanho de letra 11. Exemplo:

1. Introdução

Os desastres hidroclimáticos de maior ocorrência na região Nordeste do Brasil são associados aos eventos excepcionais da precipitação pluviométrica ...

- ✓ **As figuras, gráficos, fotos, modelos e correlatos** devem ser inseridos na posição correspondente no corpo do próprio texto em formato JPEG (.jpg) ou PNG, devem estar centralizados e numerados em ordem crescente, com seus respectivos títulos escritos em fonte Arial, tamanho de letra 10. O título deve constar na parte superior, já as fontes de dados e a organização na parte inferior. Exemplo:

Figura 01 – Desastres naturais no estado da Paraíba: seca e estiagem

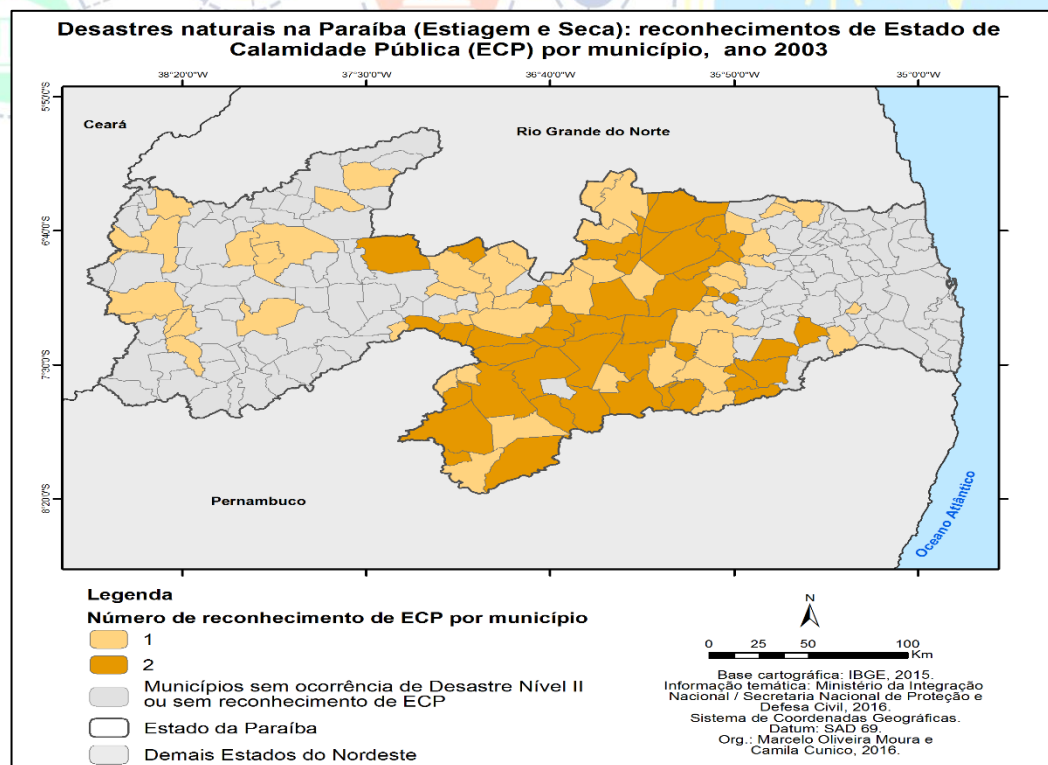

Fonte: Moura e Cunico (2016).

- ✓ **As tabelas e os quadros** devem ser elaborados em fonte Arial, tamanho de letra 10 e espaçamento entre linhas simples. O título deve constar na parte superior, já as fontes de dados e a organização, na inferior.



XIV SIMPÓSIO BRASILEIRO DE CLIMATOLOGIA GEOGRÁFICA

Saberes acadêmicos, populares e institucionais em Climatologia:
contextos para uma agenda socioambiental

UFPB - João Pessoa, de 10 a 14 de novembro de 2020

- ✓ **As citações diretas de até três linhas** devem comparecer no corpo do texto, entre aspas duplas, sem itálico ou negrito, seguidas de seu(s) respectivo(s) autor(es), ano e página(s).
- ✓ **As citações diretas com mais de três linhas** devem ser destacadas com recuo de 4 cm da margem esquerda, sem aspas, espaçamento entre linhas simples, fonte Arial e tamanho de letra 10, seguidas de seu(s) respectivo(s) autor(es), ano e página(s).
- ✓ **As referências** deverão ser listadas no final do trabalho com letra Arial, tamanho de letra 11, espaçamento entre linhas simples, de acordo com o tipo de publicação, como segue:

Livros

BORSATO, V. A dinâmica climática do Brasil e massas de ares. Curitiba: CRV, 2016.

Capítulos de Livros

MENDONÇA, M.; ROMERO, H.; OPAZZO, D. Análise multiescalar para a compreensão de causas e consequências da variabilidade climática na América do Sul. In: SILVA, C.A.; FIALHO, E.S.; STEINKE, E. Experimentos em climatologia geográfica. Dourados, MS: UFGD, 2014.

Revistas Científicas

TERASSI, P.M.B.; GALVANI, E. O efeito orográfico da serra do mar e o potencial erosivo das chuvas nas bacias hidrográficas do Ribeira e Litorânea – Paraná. Revista Brasileira de Climatologia, v.21, p.327-345, 2017.

Fontes Eletrônicas

WMO, World Meteorological Organization. Global Climate Observing System. Disponível em: <<https://public.wmo.int/en/programmes/global-climate-observing-system>> Acesso em: 10 abr. 2019.

- ✓ Para que os trabalhos sejam publicados nos Anais do XIV SBCG pelo menos **UM DOS AUTORES** do trabalho deverá estar devidamente inscrito no evento, comprovando o pagamento de sua inscrição.

3. INSCRIÇÕES E VALORES DE INVESTIMENTO

- ✓ O simposista deverá **preencher corretamente o formulário de inscrição** disponibilizado no site do evento: <https://www.xivsbcg.com>
- ✓ Será necessário **anexar ao formulário de inscrição**, os seguintes documentos:
 - Comprovante de pagamento devidamente identificado, seja ele via depósito/transferência ou PagSeguro;



XIV SIMPÓSIO BRASILEIRO DE CLIMATOLOGIA GEOGRÁFICA

Saberes acadêmicos, populares e institucionais em Climatologia:
contextos para uma agenda socioambiental

UFPB - João Pessoa, de 10 a 14 de novembro de 2020

- Documento que comprove a categoria de estudante de graduação, pós-graduação ou docente do ensino fundamental e/ou médio;
- Para os sócios adimplentes da ABCLima, anexar comprovante de pagamento de anuidade do ano corrente da inscrição.

Após a confirmação do pagamento pela Comissão de secretaria e tesouraria o simposista receberá um recibo via e-mail.

- ✓ **O pagamento** para a inscrição no XIV SBCG poderá ser efetivado por meio de depósito/transfêrencia bancária ou via sistema PagSeguro.
- ✓ **Dados para o depósito/transfêrencia:**

Nome: Marcelo de Oliveira Moura
CPF: 658.560.903 - 49
Banco do Brasil Operação: 001
Agência: 1619-5
Conta corrente: 45.662-4

- ✓ **Sócios adimplentes da ABCLima***

Os sócios da ABCLima deverão estar em dia com a anuidade do ano em que for realizar a inscrição, para ter a confirmação do desconto.

*ATENÇÃO:

- Caso seja filiado a ABCLima e a anuidade esteja atrasada, acesse o link abaixo e regularize para garantir o seu desconto;
- Se você ainda não é filiado, filie-se e garanta o direito ao desconto nas inscrições;
- Link para filiação e regularização na ABCLima
<http://www.abclima.ggf.br/cadastro.php>



XIV SIMPÓSIO BRASILEIRO DE CLIMATOLOGIA GEOGRÁFICA

Saberes acadêmicos, populares e institucionais em Climatologia:
contextos para uma agenda socioambiental

UFPB - João Pessoa, de 10 a 14 de novembro de 2020

✓ Valores de investimento:

VALORES PARA SÓCIOS ADIMPLENTES DA ABCLIMA					
Prazos Categorias	Até 31/12/2019	01/01/2020 a 31/03/2020	01/04/2020 a 31/06/2020	01/07/2020 a 31/10/2020	No evento
Estudantes de Graduação	R\$ 100,00	R\$ 150,00	R\$ 200,00	R\$ 250,00	R\$ 300,00
Estudante de Pós-Graduação e Docentes do ensino fundamental e médio	R\$ 150,00	R\$ 200,00	R\$ 250,00	R\$ 300,00	R\$ 350,00
Profissional técnico e Pesquisador/Docente de nível superior	R\$ 250,00	R\$ 300,00	R\$ 350,00	R\$ 400,00	R\$ 450,00
VALORES PARA NÃO SÓCIOS DA ABCLIMA					
Prazos Categorias	Até 31/12/2019	01/01/2020 a 31/03/2020	01/04/2020 a 31/06/2020	01/07/2020 a 31/10/2020	No evento
Estudantes de Graduação	R\$ 150,00	R\$ 200,00	R\$ 250,00	R\$ 300,00	R\$ 350,00
Estudante de Pós-Graduação e Docentes do ensino fundamental e médio	R\$ 250,00	R\$ 300,00	R\$ 350,00	R\$ 400,00	R\$ 450,00
Profissional técnico e Pesquisador/Docente de nível superior	R\$ 400,00	R\$ 450,00	R\$ 500,00	R\$ 550,00	R\$ 600,00

João Pessoa, 28 de outubro de 2019.

A Comissão Organizadora
Diretoria da ABCLima (Gestão 2018 - 2020)
XIV Simpósio Brasileiro de Climatologia Geográfica (XIV SBCG)